# Ausgabe Melzer 1973

### Zwei Bände der erweiterten Fassung von Max Trell

1973 begann Abi Melzer mit einer Neuauflage der Ausgabe des Badischen Verlages, gab aber bereits nach den beiden Bänden »In den Tagen König Arthurs« und „Kämpft gegen die Hunnen“ wieder auf. Beide Bände sind eine einfache Reproduktion mit geändertem Titelbild und ohne die Landkarten auf dem Inneneinband.

Zeitgleich erschienen die Bücher auch beim »Verlag der Buchgemeinschaften„.

*Quelle:* Internet

Als Taschenbuch liegt mir zudem aus dem Jahre 1976 aus der Reihe »Comic Archiv« der Abi Melzer's Production GmbH die Textfassung von *„Die Abenteuer zweier Ritterknaben”* vor (Deutsche Bearbeitung von Dr. Paul Eitel-Deppe).

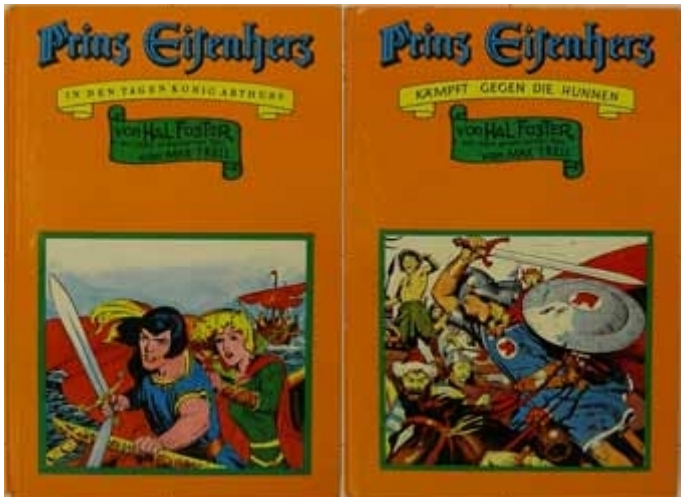


*siehe auch:*

- 14 Jahre nach dem U.S. Start: Prinz Eisenherz in Deutschland
- Amerikanische Sunday-Comics-Bilderträume im Full-Format
- Ausgabe Aller Verlag 1954
- Ausgabe Aller Verlag 1954, Details
- Ausgabe Badischer Verlag
- Ausgabe Badischer Verlag 1950/1951 (und Nachfolger)
- Ausgabe Badischer Verlag 1951, Details
- Ausgabe Badischer Verlag 1953
- Ausgabe Bocola 2006
- Ausgabe Bocola 2009
- Ausgabe Bocola Auswahlband 2013, Details
- Ausgabe Buchclub 1975
- Ausgabe Carlsen 1987
- Ausgabe Carlsen 2020

- Ausgabe Condor 1980
- Ausgabe Der Papagei 1939
- Ausgabe Der Papagei 1939, Details
- Ausgabe Die Sprechblase 1987
- Ausgabe Die Sprechblase 1987, Details
- Ausgabe Edition Aktuell 1978
- Ausgabe F.A.Z. 2005
- Ausgabe Fischer 1975
- Ausgabe Goldmann 1986
- Ausgabe in der Wochenzeitung „Welt am Sonnabend“ 1956/1971
- Ausgabe Kelter-Verlag 1977ff ?
- Ausgabe Kinderpost 1950 / 1958
- Ausgabe Melzer 1971
- Ausgabe Melzer 1973
- Ausgabe Melzer 1974
- Ausgabe Melzer 1975
- Ausgabe Melzer 1981
- Ausgabe Melzer 2003
- Ausgabe Melzer 2004
- Ausgabe Pollischansky 1970
- Ausgabe Pollischansky 1970, Details
- Ausgabe Prima/Primo 1971
- Ausgabe Splitter 1992
- Ausgabe Zack Comicmagazin 1975
- Ausgaben
- Ausgaben Melzer Verlag
- Ausgaben, themenverwandt (deutschsprachig)
- Cover deutschsprachiger Ausgaben
- Prinz Eisenherz in deutschsprachigen Zeitschriften 1950 bis 1986
- Sonntagsseiten

*Links hierher:*

- Aktuelles
- Ausgabe Melzer 1974
- Ausgabe Melzer 2004
- Cover, Melzer Verlag

A, Ausgaben, Melzer, Trell

From:
https://eisenherz-lexikon.de/ - **Prinz Eisenherz Lexikon**

Permanent link:
**https://eisenherz-lexikon.de/doku.php?id=ausgabe_melzer_1973**

Last update: **14.12.2021 14:28**