Ausgabe Melzer 2004

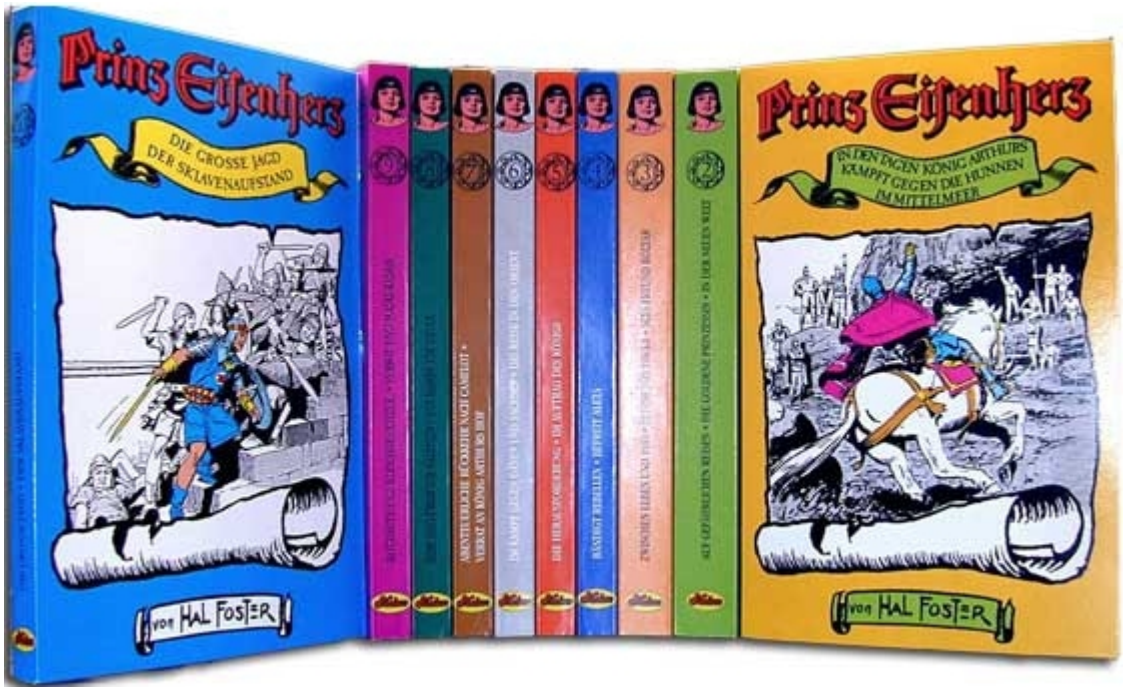

Wiederauflage der 10-bändigen Text/Bild-Ausgabe bei Melzer, 2004

Abi Melzer legte 2004 die zehnbändige Textfassung des Badischen Verlags wieder neu auf. Er selbst hatte 1973/1974 einen ersten Versuch gewagt, hatte diesen aber abgebrochen (siehe Ausgabe Melzer 1973 und Ausgabe Melzer 1974). In 2004 erschien diese Ausgabe komplett und in einem Rutsch zu einem günstigen Preis, zumal die Ausgabe Edition Aktuell, die Melzer hier kopiert, nur noch gebraucht zu bekommen ist.

siehe auch:

- 14 Jahre nach dem U.S. Start: Prinz Eisenherz in Deutschland
- Amerikanische Sunday-Comics-Bilderträume im Full-Format
- Ausgabe Aller Verlag 1954
- Ausgabe Aller Verlag 1954, Details
- Ausgabe Badischer Verlag
- Ausgabe Badischer Verlag 1950/1951 (und Nachfolger)
- Ausgabe Badischer Verlag 1951, Details
- Ausgabe Badischer Verlag 1953
- Ausgabe Bocola 2006
- Ausgabe Bocola 2009
- Ausgabe Bocola Auswahlband 2013, Details
- Ausgabe Buchclub 1975
- Ausgabe Carlsen 1987
- Ausgabe Carlsen 2020
- Ausgabe Condor 1980
- Ausgabe Der Papagei 1939
- Ausgabe Der Papagei 1939, Details

- Ausgabe Die Sprechblase 1987
- Ausgabe Die Sprechblase 1987, Details
- Ausgabe Edition Aktuell 1978
- Ausgabe F.A.Z. 2005
- Ausgabe Fischer 1975
- Ausgabe Goldmann 1986
- Ausgabe in der Wochenzeitung „Welt am Sonnabend“ 1956/1971
- Ausgabe Kelter-Verlag 1977ff ?
- Ausgabe Kinderpost 1950 / 1958
- Ausgabe Melzer 1971
- Ausgabe Melzer 1973
- Ausgabe Melzer 1974
- Ausgabe Melzer 1975
- Ausgabe Melzer 1981
- Ausgabe Melzer 2003
- Ausgabe Melzer 2004
- Ausgabe Pollischansky 1970
- Ausgabe Pollischansky 1970, Details
- Ausgabe Prima/Primo 1971
- Ausgabe Splitter 1992
- Ausgabe Zack Comicmagazin 1975
- Ausgaben
- Ausgaben Melzer Verlag
- Ausgaben, themenverwandt (deutschsprachig)
- Cover deutschsprachiger Ausgaben
- Prinz Eisenherz in deutschsprachigen Zeitschriften 1950 bis 1986
- Sonntagsseiten

Links hierher:

- Aktuelles

A, Ausgaben, Melzer, Trell

From:
https://eisenherz-lexikon.de/ - **Prinz Eisenherz Lexikon**

Permanent link:
https://eisenherz-lexikon.de/doku.php?id=ausgabe_melzer_2004

Last update: **14.12.2021 14:31**